

635750.0000

636000.0000

636250.0000

636500.0000

636750.0000

637000.0000

677500.0000

677250.0000

6772000.0000

6771750.0000

6771500.0000

6774000.0000

6773500.0000

6773000.0000

6773000.0000

6773000.0000

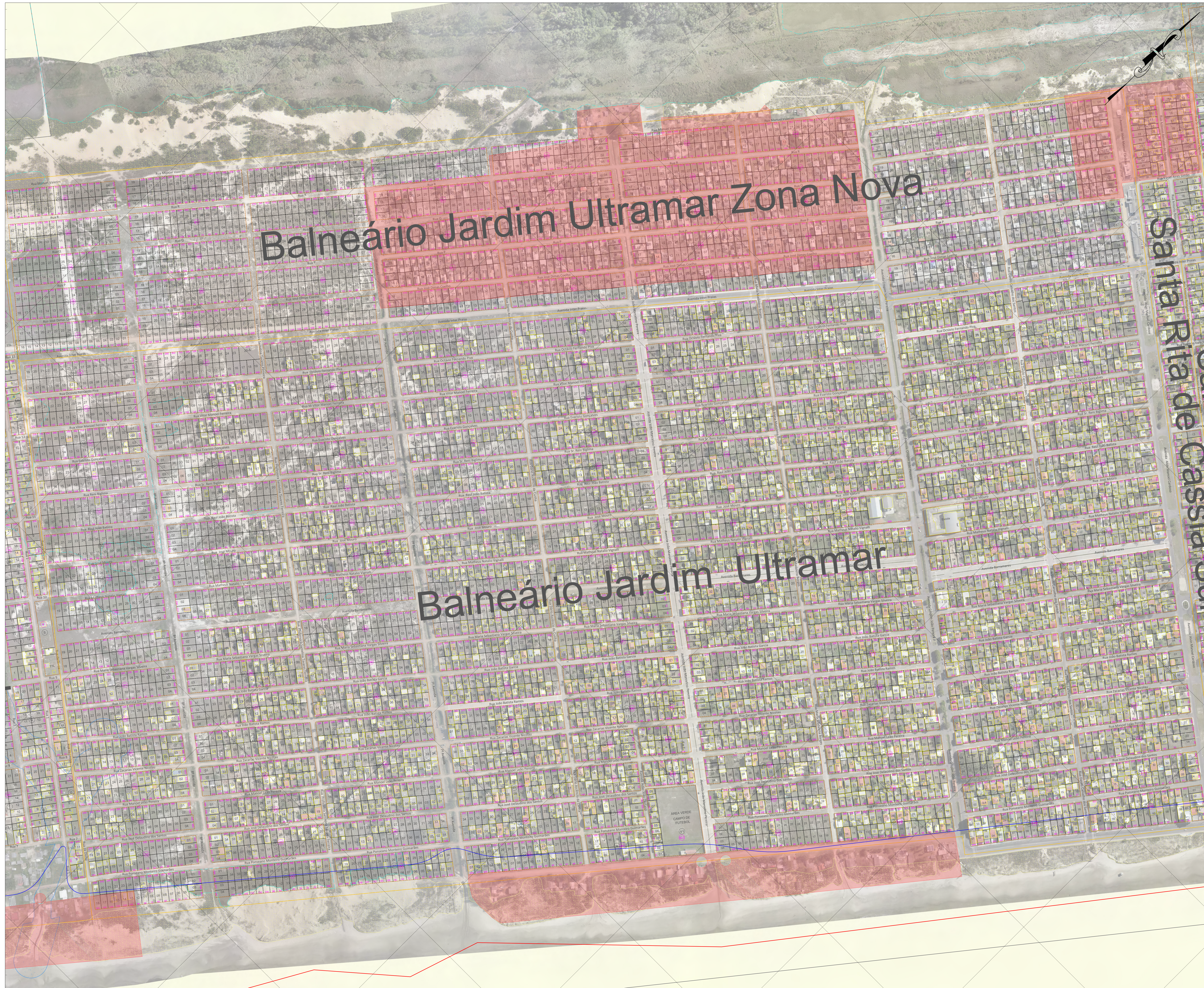

637000.0000

637250.0000

637500.0000

637750.0000

638000.0000

638250.0000

SISTEMATIZAÇÃO CARTOGRÁFICA

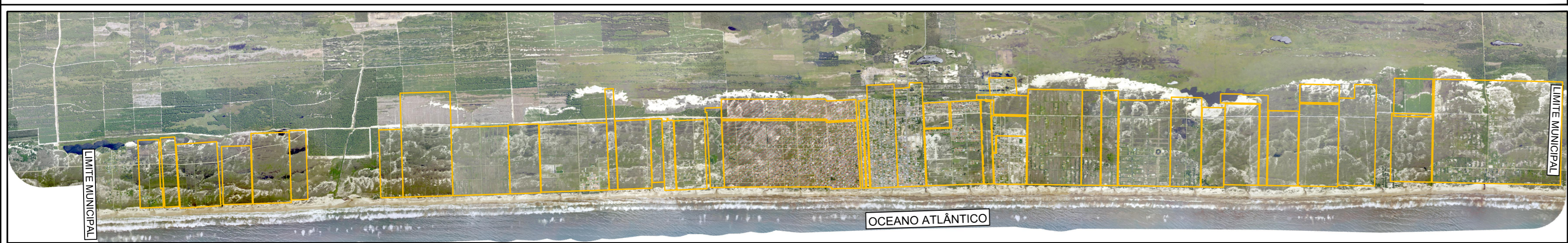

LEGENDA

- Nº DE QUADRA PREFEITURA
- Nº DE QUADRA IPARQUE
- Nº DE LOTES PREFEITURA
- Nº DE LOTES IPARQUE
- LIMITE DE BAIRROS
- QUADRAS
- LOTES
- EDIFICAÇÕES
- PISCINAS
- ÁREA CERCADA
- LIMITE MUNICIPAL
- PERIMETRO URBANO
- APP DUNAS
- APP RIOS E LAGOAS
- ÁREAS DE RISCO
- ÁREAS ÚMIDAS
- UNIDADES DE CONSERVAÇÃO
- LINHA PREAMAR

ORIENTAÇÃO

ESCALA GRÁFICA

PROJEÇÃO UNIVERSAL TRANSVERSA DE MERCATOR  
DATUM VERTICAL: MARCGEOID DE IBIRAITARA - 80  
DATUM HORIZONTAL: SIRGAS 2000  
FUSO 22 (MC - 51°)  
Convergência e declinação do ponto Central  
Latitude  $\phi = 29^{\circ}03'00.505811''$  S  
Longitude  $\lambda = 49^{\circ}34'09.15533''$  W  
K = Fator de Escala: 0.99983941  
e = Conversão métrica: -0.7414211"  
d = Declinação magnética: -18.5745"  
ad = Variação anual da declinação magnética: -0.070723"  
Data: 21/07/2021



ARTICULAÇÃO:

**06**

REALIZAÇÃO: PREFEITURA MUNICIPAL DE BALNEÁRIO GAVOTA  
Avenida Guanabara, 452 - Bairro Praia Turmalina  
Balneário Gaivota/SC Fone (48) 3583 0038  
CEP 88955-000

EXECUÇÃO: UNIVERSIDADE DO EXTREMO SUL CATARINENSE  
IPARQUE - Instituto Científico e Geológico  
Rodovia Gov. Jorge Lacerda, Km 4,5 - Bairro Sangaio - Colúmbia/SC  
Cx. Postal: 3167 - Fone/Fax (48) 3444-3700/3444-3742 CEP 88805-350

TÍTULO: **BASE CARTOGRÁFICA MUNICIPAL**

BAIRRO/DESENVOLVIMENTO: INDICADO NO MAPA

ESCALA: 1/2.500 DATA: 2022 FOLHA: 900 X 815 mm