

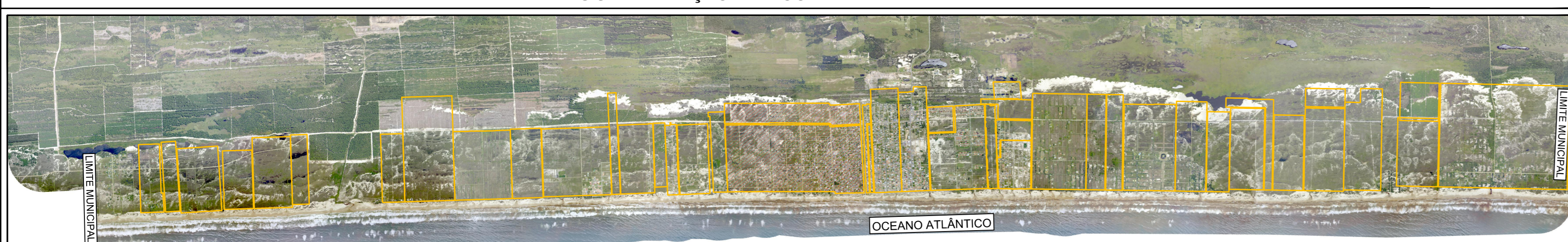

SISTEMATIZAÇÃO CARTOGRÁFICA



LEGENDA

	Nº DE QUADRA PREFEITURA		LIMITE MUNICIPAL
	Nº DE QUADRA IPARQUE		PERIMETRO URBANO
	Nº DE LOTES PREFEITURA		APP DUNAS
	Nº DE LOTES IPARQUE		APP RIOS E LAGOAS
	LIMITE DE BAIRROS		ÁREAS ÚMIDAS
	QUADRAS		UNIDADES DE CONSERVAÇÃO
	LOTES		LINHA PREAMAR
	EDIFICAÇÕES		
	PISCINAS		
	ÁREA CERCADA		

ORIENTAÇÃO

ESCALA GRÁFICA	
0 50 100 200 m	
PROJEÇÃO UNIVERSAL TRANSVERSA DE MERCATOR	
DATUM VERTICAL: MARIMARCO DE IBITUBA - SC	
DATUM HORIZONTAL: SIRGAS 2000	
FUSO 22 (MC - 51°)	
Convergência e declinação do ponto Central	
Latitude $\phi = 29^{\circ}03'00.505811''$ S	
Longitude $\lambda = 49^{\circ}34'09.15533''$ W	
K = Fator de Escala: 0.99983941	
e = Curvatura métrica: -0.7414211"	
d = Declinação magnética: -18.5745"	
ad = Variação anual da declinação magnética: -0.0723"	
Data: 27/07/2021	



ARTICULAÇÃO:
06

REALIZAÇÃO:	PREFEITURA MUNICIPAL DE BALNEÁRIO GAVOTA Avenida Guanabara, 452 - Bairro Praia Turismar Balneário Gaivota/SC Fone (48) 3583 0038 CEP 88955-000
EXECUÇÃO:	UNIVERSIDADE DO EXTREMO SUL CATARINENSE IPARQUE - Instituto Científico e Geológico Rodovia Gov. Jorge Lacerda, Km 4.5 - Bairro Sangaio - Colúmbia/SC Cx. Postal: 3167 - Fone/Fax (48) 3444-3700/3444-3742 CEP 88805-350
TÍTULO:	BASE CARTOGRÁFICA MUNICIPAL
BAIRRO/DESENVOLVIMENTO:	INDICADO NO MAPA
ESCALA:	1/2.500
DATA:	2022
FOLHA:	900 X 815 mm